Programación Avanzada
IIC2233 2026-1

Jaime Middleton - Pablo Araneda - Antonio López - Tamara Vidal - Daniela Concha

Anuncios

1. Hoy la segunda experiencia.
2. Hoy se publica la T2
3. La evaluación temprana de curso cierra el Domingo (Canvas)

Interfaces gráficas

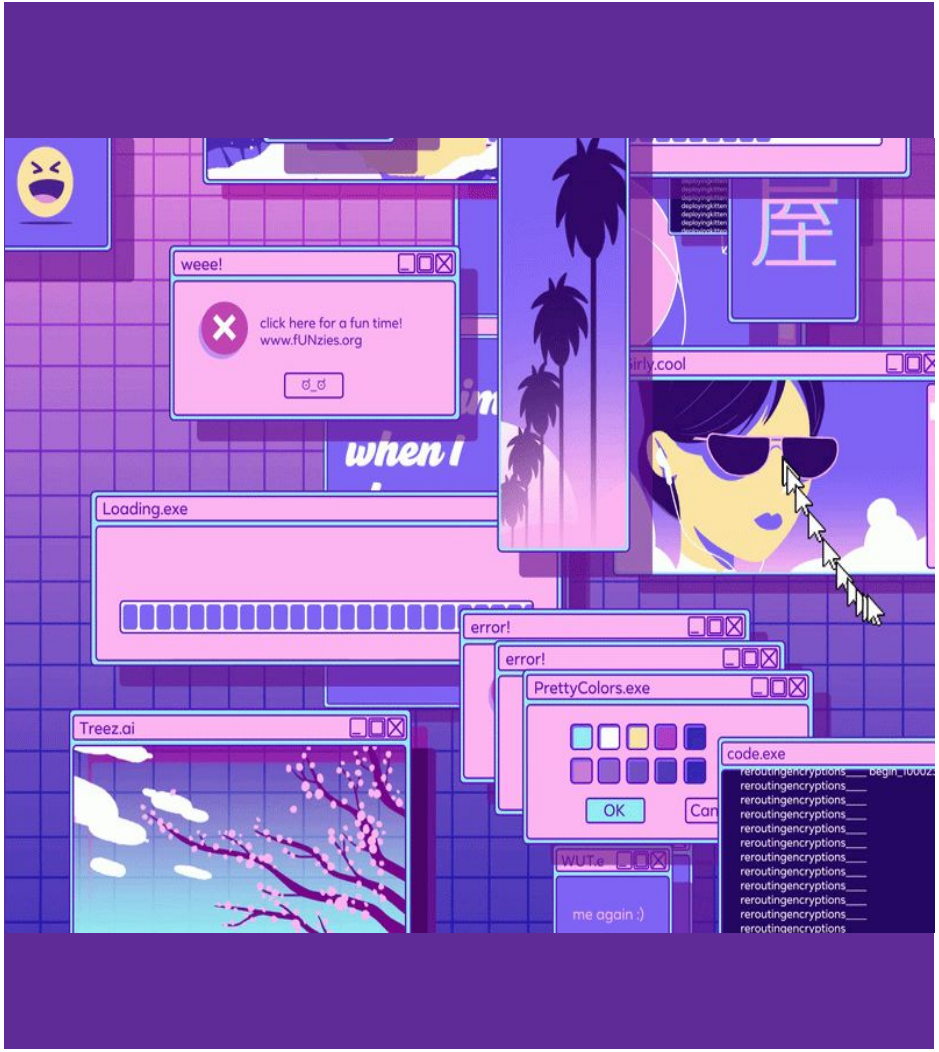

Interfaces gráficas

- ¿Por qué necesitamos interfaces gráficas?
- En el contexto de interfaces gráficas, ¿Qué es *polling*?
- ¿Por qué usar eventos es mejor que *polling*?
- ¿Para qué se usa el siguiente código?

```
def hook(type, value, traceback)-> None:
    print(type)
    print(traceback)
sys.__excepthook__ = hook
```

Flujo basado en eventos

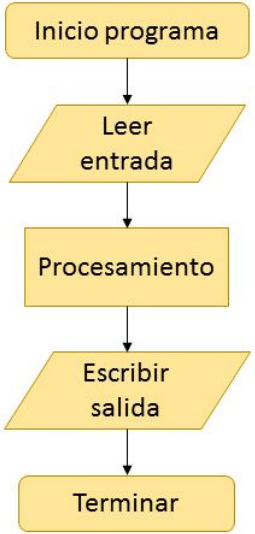

a) Programa basado en proceso

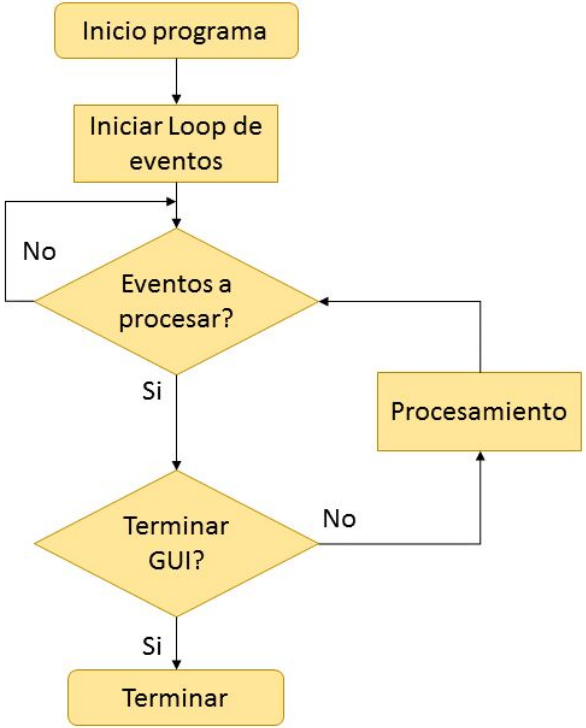

b) GUI basada en eventos

Elementos gráficos básicos

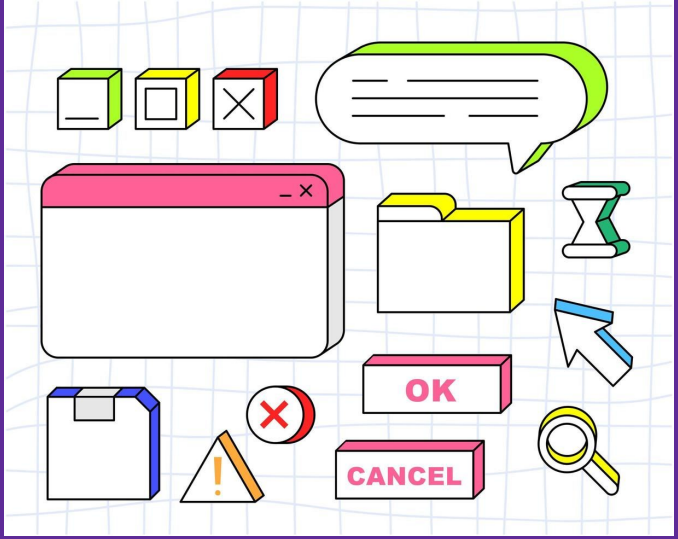

Elementos gráficos básicos

- ¿Para qué se usa QLabel, QLineEdit, QPushButton y QPixMap?
- ¿Cómo ubico una ventana tal que sus cuatro esquinas sean (15, 10), (15, 60), (30, 60) y (30, 10)?
- ¿Para qué se usan los *layout*?
- ¿Se puede mezclar lo aprendido de OOP con las interfaces?

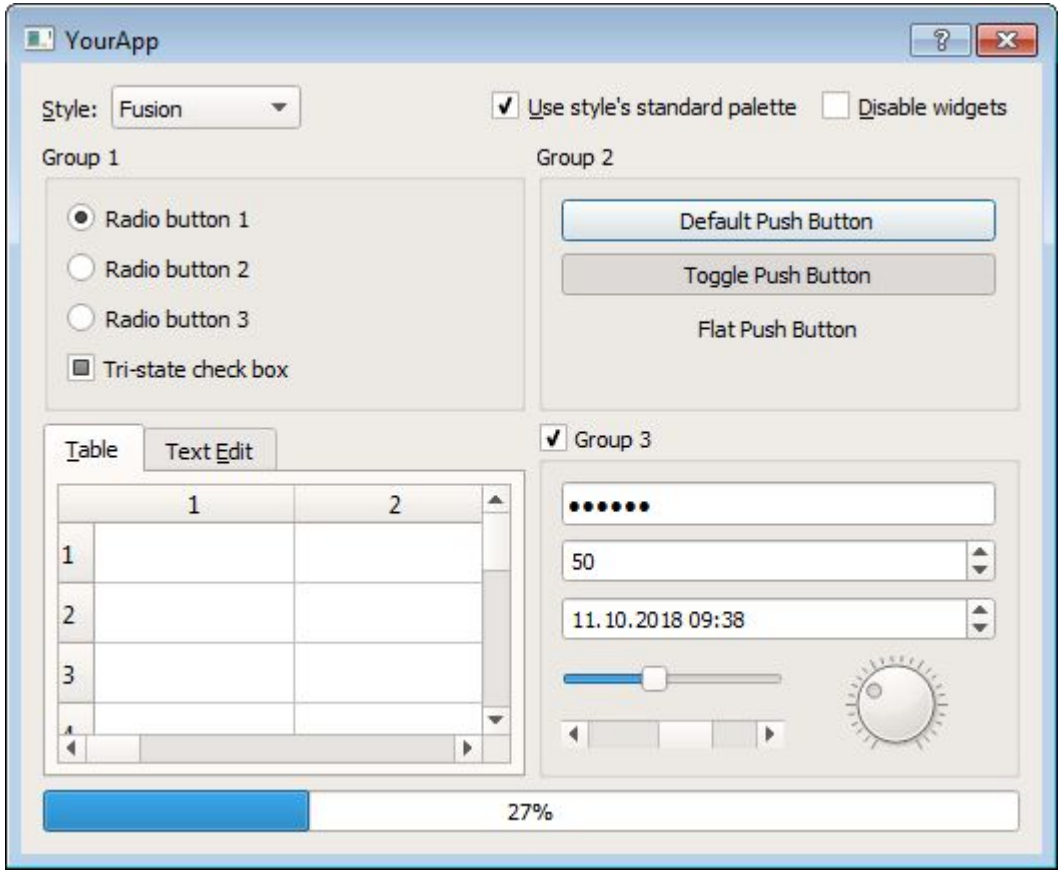

Documentación de Qt6

Eventos y señales

Eventos y señales

- Un evento está compuesto por:
  - La fuente del evento
  - El objeto evento
  - El objeto destino
- ¿Qué información puede mandar una señal?
- ¿Qué eventos de una interfaz se pueden capturar?

Diseño front y back

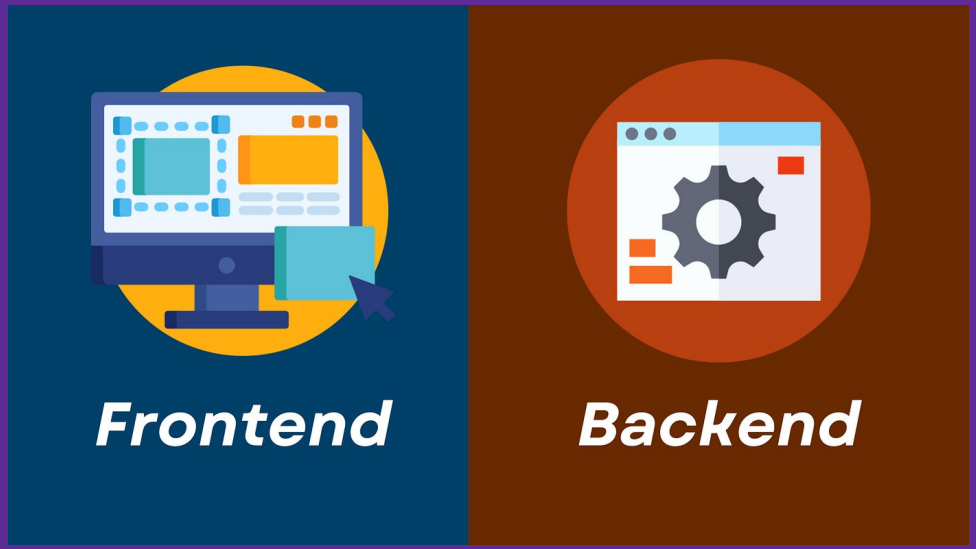

Diseño *front-end* y *back-end*

- ¿En qué consiste el patrón de diseño *front-end*/*back-end*?
- ¿Qué es acoplamiento? ¿Qué es cohesión?
- ¿Qué niveles de acoplamiento y cohesión son deseados para el patrón front-back?

Conexión entre ventanas

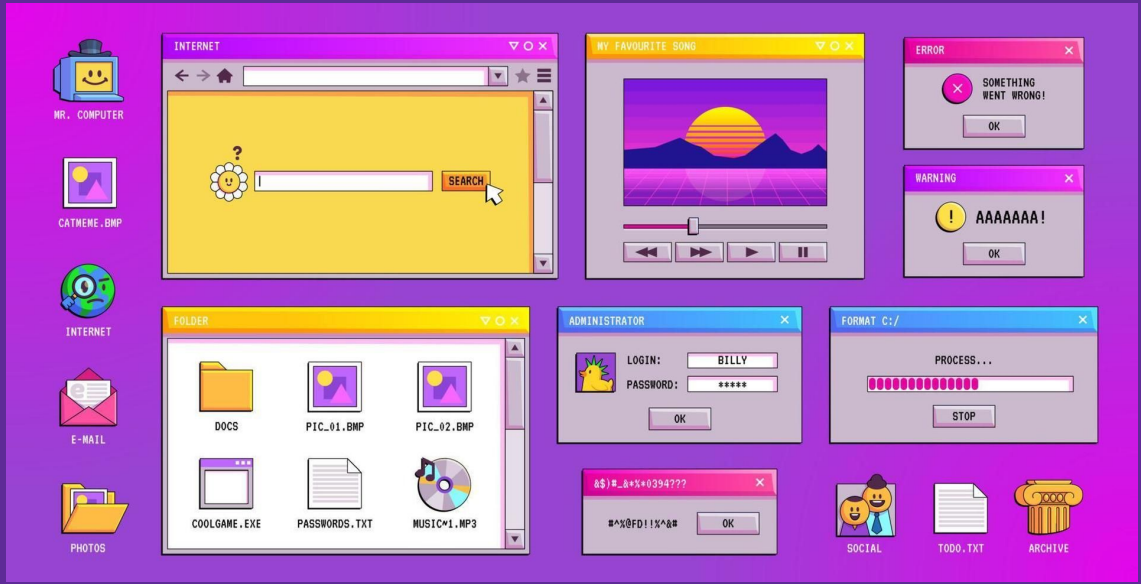

Conexión entre ventanas

- ¿Cómo se relaciona conectar ventanas con variables locales?
- ¿Se puede hacer la conexión entre ventanas independientes?

Veamos una pregunta de Evaluación Escrita

Tema: IG 1 (Exámen 2024-2)

16. ¿Cuál de las siguientes afirmaciones sobre señales es **correcta**?

    A) Siempre deben enviar uno o más valores a través de ellas.
    B) Solo se pueden conectar a una única función objetivo.
    C) Solo pueden ser declaradas dentro de una clase de PyQt.
    D) Una señal se puede ejecutar directamente de la misma forma que una función o método.
    E) Todas las alternativas anteriores son incorrectas.

Veamos una pregunta de Evaluación Escrita

Tema: IG 1 (Exámen 2024-2)

16. ¿Cuál de las siguientes afirmaciones sobre señales es **correcta**?

A) Siempre deben enviar uno o más valores a través de ellas.
B) Solo se pueden conectar a una única función objetivo.
C) Solo pueden ser declaradas dentro de una clase de PyQt.
D) Una señal se puede ejecutar directamente de la misma forma que una función o método.
E) Todas las alternativas anteriores son incorrectas.

Programación Avanzada
IIC2233 2026-1

Jaime Middleton - Pablo Araneda - Antonio López - Tamara Vidal - Daniela Concha